Bank CIC (Schweiz) AG

22.11.2012 – 11:35 Uhr

Etude représentative sur la prévoyance privée 3a en Suisse: il existe, au sein de la prévoyance privée du pilier 3a, des différences prononcées entre les régions, les sexes et les groupes d'âge

BANQUE CIC |SUISSE|

Etude représentative sur la prévoyance privée du pilier 3a en Suisse

- LES PLUS JEUNES COMMENCENT À ÉPARGNER DANS LE PILIER 3A PLUS TÔT
- LES SUISSES ALÉMANIQUES PRÉFÈRENT LA SOLUTION BANCAIRE
- LA PART EN TITRES EST PLUS FAIBLE NOTAMMENT CHEZ LES JEUNES
- L'IMPORTANCE DU TAUX D'INTÉRÊT EST SOUS-ESTIMÉE

Une nouvelle étude représentative de l'Université des sciences et arts appliqués de Suisse du Nord-Ouest, réalisée pour le compte de la Banque CIC (Suisse), souligne l'importance centrale que revêt l'épargne 3a en Suisse. Elle révèle aussi des différences prononcées entre les régions, les sexes et les tranches d'âge. Dans l'ensemble, près de 40 milliards de CHF étaient déposés sur plus de 1,5 million de comptes bancaires 3a en 2010. 1209 personnes ont été interrogées dans toute la Suisse pour la nouvelle étude.

Constituer sa prévoyance plus tôt ou plus tard ?
Les épargnants les plus jeunes du pilier 3a s'engagent dans la prévoyance privée nettement plus tôt. Tandis que plus de la moitié des épargnants du pilier 3a de moins de 35 ans (55 %) ont opté pour la prévoyance privée avant leur 25e anniversaire, ce chiffre n'est que de 7% chez les plus de 55 ans. Etant donné que l'épargne 3a avantageuse sur le plan fiscal est disponible depuis 1972, ce phénomène s'explique surtout par le manque de confiance des jeunes générations à l'égard de deux premiers piliers obligatoires, c'est-à-dire les prévoyances étatique et professionnelle.

Liquidités ou titres ?
Auprès d'une banque, les épargnants 3a ont le choix entre un compte d'épargne en tant que tel et l'épargne en titres. Cette dernière est cependant l'exception: la plupart des clients bancaires du pilier 3a épargnent exclusivement sous forme de liquidités. Il est intéressant de noter que les plus de 55 ans, avec près d'un tiers (33 %), sont 2,5 fois plus nombreux à investir dans des titres que les moins de 35 ans (12 %), alors même que les jeunes épargnants 3a seraient mieux placés pour opter pour les titres du fait de leur horizon de placement à plus longue échéance. Les stratégies liées aux titres sont certes plus risquées, mais elles se révèlent souvent plus rentables à terme qu'un simple compte d'épargne.

Banque ou assurance ?
Les épargnants du pilier 3a ont le choix entre une solution bancaire, une solution d'assurance ou une combinaison des deux. Si en Suisse alémanique, environ la moitié des adeptes de l'épargne-prévoyance privilégient une solution bancaire simple (49 %), ils sont moins d'un tiers (29 %) en Suisse romande. Le rapport est le même entre hommes et femmes. Une femme sur deux choisit une solution bancaire pure, tandis qu'un homme sur trois seulement fait ce choix.

A combien s'élève le taux d'intérêt ?
Pour la vaste majorité des épargnants bancaires du pilier 3a qui ne possèdent pas de titres (70 %), la rémunération est essentielle. Le taux d'intérêt diffère d'une banque à l'autre. Même si le montant de la rémunération peut avoir un impact décisif sur l'avoir de vieillesse, du fait de l'effet des intérêts composés, la plupart des épargnants 3a (74 %) ne connaissent pas le taux d'intérêt de leur propre compte de prévoyance. Une femme sur cinq (18 %) et un homme sur trois (34 %) seulement déclarent être au fait de leur taux d'intérêt. Peut-être les femmes sont-elles simplement plus honnêtes ...

APERÇU GLOBAL DES RÉSULTATS DE L'ÉTUDE

PART

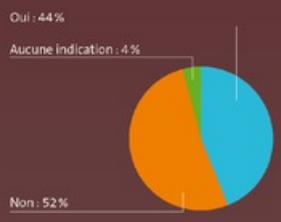

Part des épargnants du pilier 3a dans la population totale

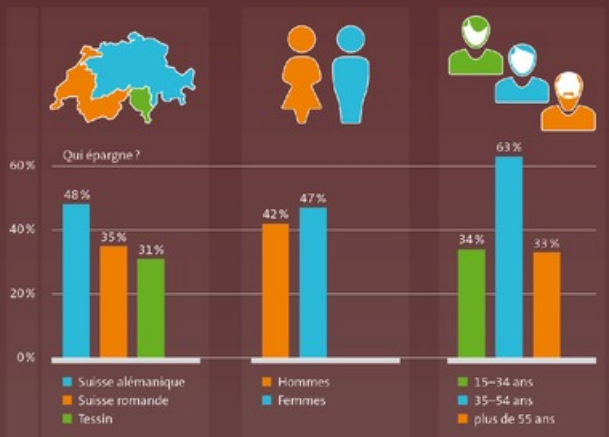

DÉBUT

Début de la prévoyance parmi les épargnants du pilier 3a

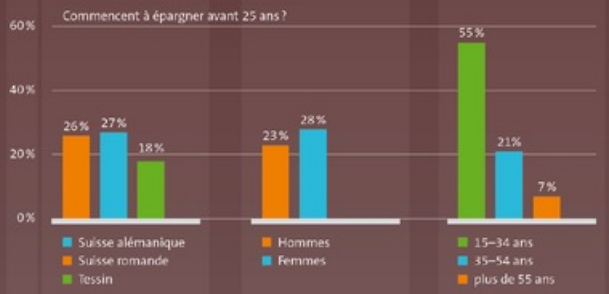

MODÈLE

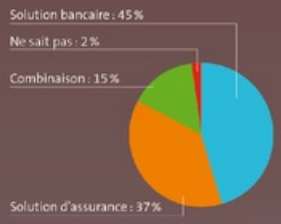

Banques et solution d'assurance des épargnants du pilier 3a

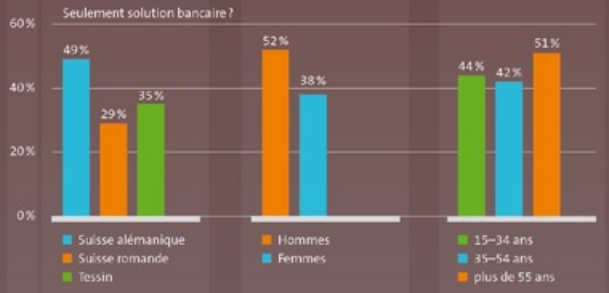

INTÉRÊTS

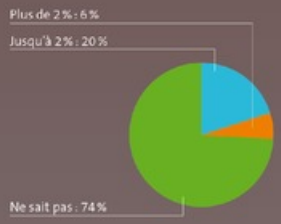

Taux d'intérêt des comptes bancaires 3a

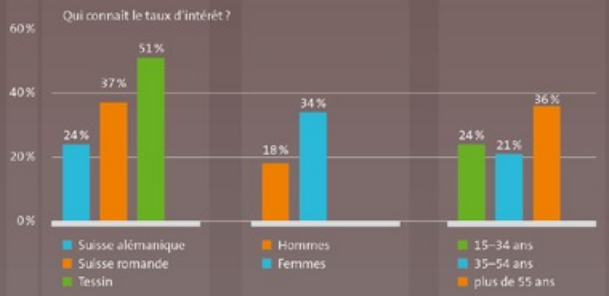

TITRES

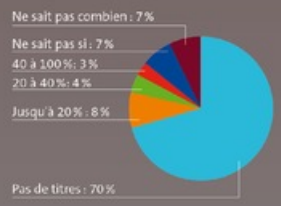

Part de titres parmi les épargnants bancaires 3a

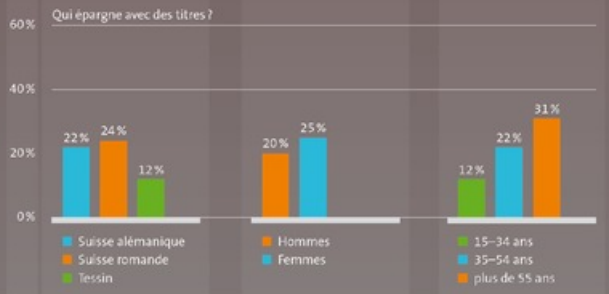

INFORMATIONS SUR L'ÉTUDE

L'étude a été réalisée par l'Université des sciences et arts appliqués de Suisse du Nord-Ouest pour le compte de la Banque CIC (Suisse). Le sondage téléphonique a été réalisé entre les 14 et 22 mai 2012 par le bureau d'études de marché Demoscope dans le cadre d'Omnibus Suisse. 1209 personnes ont été interrogées en Suisse alémanique, en Suisse romande et au Tessin. L'échantil-

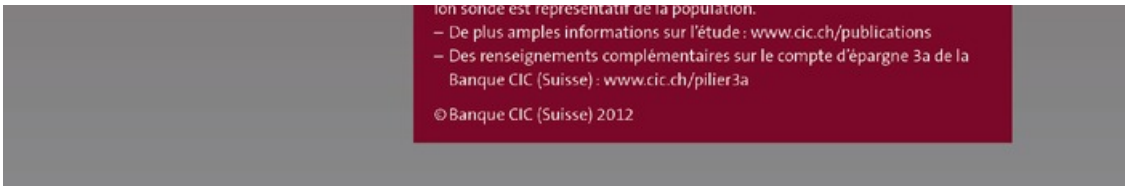

Bâle (ots) -

Environ la moitié des Suisses font appel à des solutions de prévoyance privée du pilier 3a. Mais trois quarts des Suisses qui disposent d'une prévoyance privée ne connaissent pas leur taux d'intérêt. Bien que la génération des moins de 25 ans s'engage dans la prévoyance privée bien plus tôt que ses parents et grands-parents, elle est très réservée face à l'épargne en titres. Les Suisses alémaniques épargnent jusqu'à la moitié de leur argent dans des solutions bancaires pures, alors que cette part est nettement plus faible, d'un tiers seulement, en Suisse romande et au Tessin. Des différences existent aussi entre hommes et femmes en matière d'épargne-prévoyance. Par exemple, seule une femme sur cinq (18%)connaît la rémunération de son compte de prévoyance, tandis que les hommes sont presque deux fois plus nombreux, à 34%, à en être informés.

A propos de l'étude

L'étude a été menée par l'Ecole technique supérieure de la Suisse du Nord-Ouest, sur mandat de la Banque CIC (Suisse). Le sondage téléphonique a été réalisé du 14 au 22 mai 2012 par le bureau d'études de marché Demoscope dans le cadre de l'enquête multithèmes Omnibus Suisse. 1209 personnes ont été interrogées en Suisse alémanique, en Suisse romande et au Tessin. L'échantillon sondé est représentatif de la population. De plus amples informations sur l'étude sont disponibles à l'adresse www.cic.ch/publications . Des renseignements complémentaires sur le compte d'épargne 3a de la Banque CIC (Suisse) sont disponibles à l'adresse www.cic.ch/3a .

Contact:

Sebastian Comment
Responsable Communication
Tél.: +41/61/264'14'69
E-Mail: sebastian.comment@cic.ch

Medieninhalte

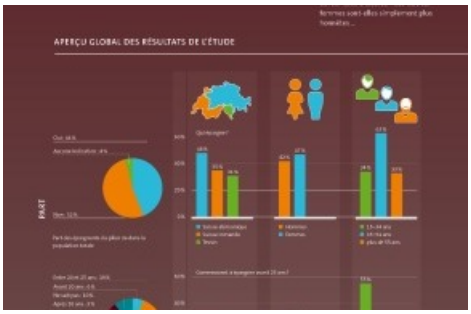

Etude représentative sur la prévoyance privée 3a en Suisse. / Texte complémentaire par ots et sur www.presseportal.ch. L'utilisation de cette image est pour des buts redactionnels gratuite. Publication sous indication de source: "ots.photo/Bank CIC (Schweiz) AG".

Diese Meldung kann unter https://www.presseportal.ch/fr/pm/100053175/100728839 abgerufen werden.