05.09.2002 – 09:38 Uhr

Gaz naturel surtout en provenance d'Europe

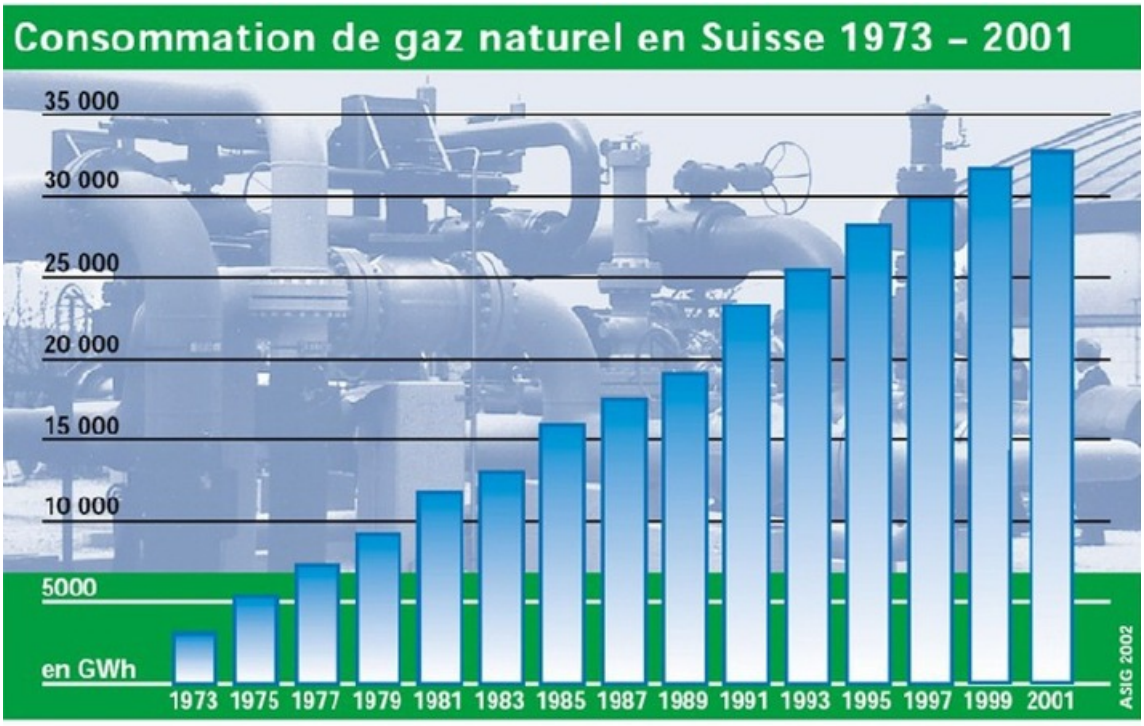

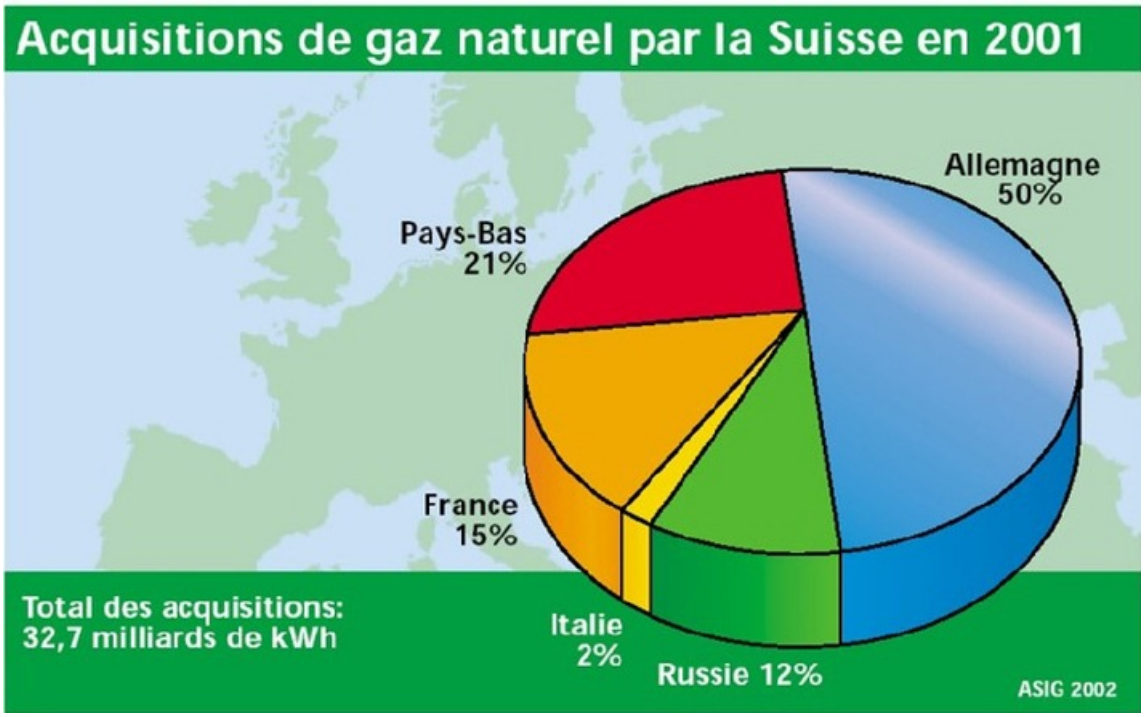

Zurich (ots) -

Voir graphique: www.newsaktuell.ch/f/galerie.htx?type=ogs

En 2001, la Suisse a acquis 32,7 milliards de kilowattheures de gaz naturel auprès de fournisseurs d'Europe occidentale. 50% de cette quantité provenaient d'Allemagne, 21% des Pays-Bas, 15% de France et 2% d'Italie. Les 12% restants représentent

du gaz russe. L'approvisionnement de la Suisse en gaz naturel est assuré à long terme par des contrats internationaux dont la durée peut atteindre vingt-cinq ans.

Les réserves prouvées de gaz naturel d'Europe occidentale s'élèvent à 4'500 mia. m3, les plus grands gisements se trouvent aux Pays-Bas (1'771 mia. m3), en Norvège (1'250 mia. m3), en Grande-Bretagne (735 mia. m3) et en Allemagne (342 mia. m3).

Au niveau mondial, les réserves prouvées de gaz naturel sont de 154'000 mia. m3. Au rythme de la consommation actuelle, ces réserves assureront les besoins de la population mondiale pour plus de soixante années. Si l'on compte les réserves récupérables additionnelles, qui ne sont actuellement économiquement pas encore exploitables, la durée de consommation est de 130 ans. La Russie dispose des plus grandes réserves de gaz naturel du monde. Elles sont estimées à 48'000 mia. m3.

Le gaz naturel gagne des parts de marché

Depuis son introduction en Suisse en 1974, la consommation de gaz naturel est passée en 27 ans de 3,2 à 32,7 milliards de kilowattheures. Elle a donc plus que décuplé. Cette progression significative est due principalement à une substitution progressive du gaz naturel aux autres énergies fossiles dont les émissions sont plus polluantes. Le gaz naturel est, du point de vue de l'impact sur l'environnement, l'énergie la plus proche des renouvelables. Il apporte ainsi une précieuse contribution à un approvisionnement énergétique de la Suisse sûr et respectueux de l'environnement.

Contact:

Association Suisse de l'Industrie Gazière ASIG
Daniel Bächtold
Grütlistrasse 44
8027 Zurich
Tel. +41/1/288'31'31
Fax +41/1/202'18'34
mailto: baechtold@erdgas.ch
Internet: http://www.gaz-naturel.ch
[006]

Medieninhalte

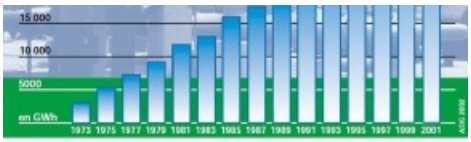

Acquisitions de gaz naturel par la Suisse en 2001 Consommation de gaz naturel en Suisse 1973 - 2001

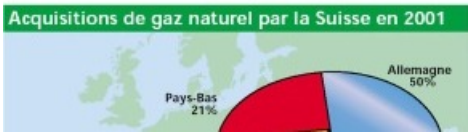

Diese Meldung kann unter https://www.presseportal.ch/fr/pm/100003843/100019922 abgerufen werden.