«Di poche parole»

comparis.ch
La vita diventa più semplice

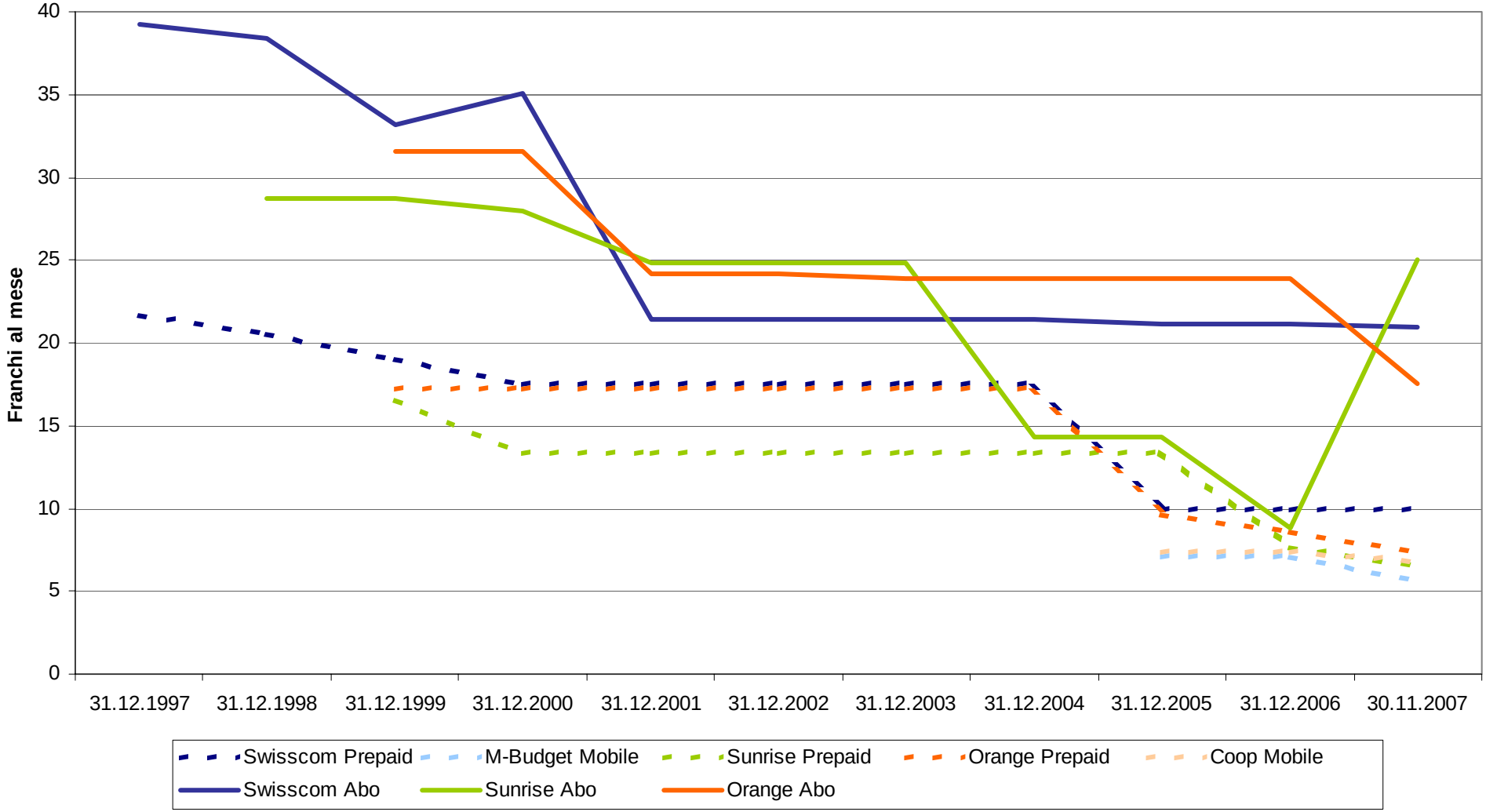

Ipotesi: 15 minuti di chiamate e 15 SMS al mese, per un totale di 8 chiamate. Un terzo delle chiamate di giorno, un terzo la sera e durante il fine settimana. Distribuzione delle chiamate: 50% verso rete fissa, 30% verso rete mobile Swisscom, 10% verso rete mobile Sunrise e 10% verso rete mobile Orange. È stata sempre presa in considerazione la tariffa più conveniente dei più grandi operatori mobili (sia abo che prepaid) e alcune di operatori minori. Tutti i dati indicati si basano sulla tariffa standard, senza opzioni o promozioni attive. Fonte: comparis.ch

«Chiaccheroni»

comparis.ch
La vita diventa più semplice

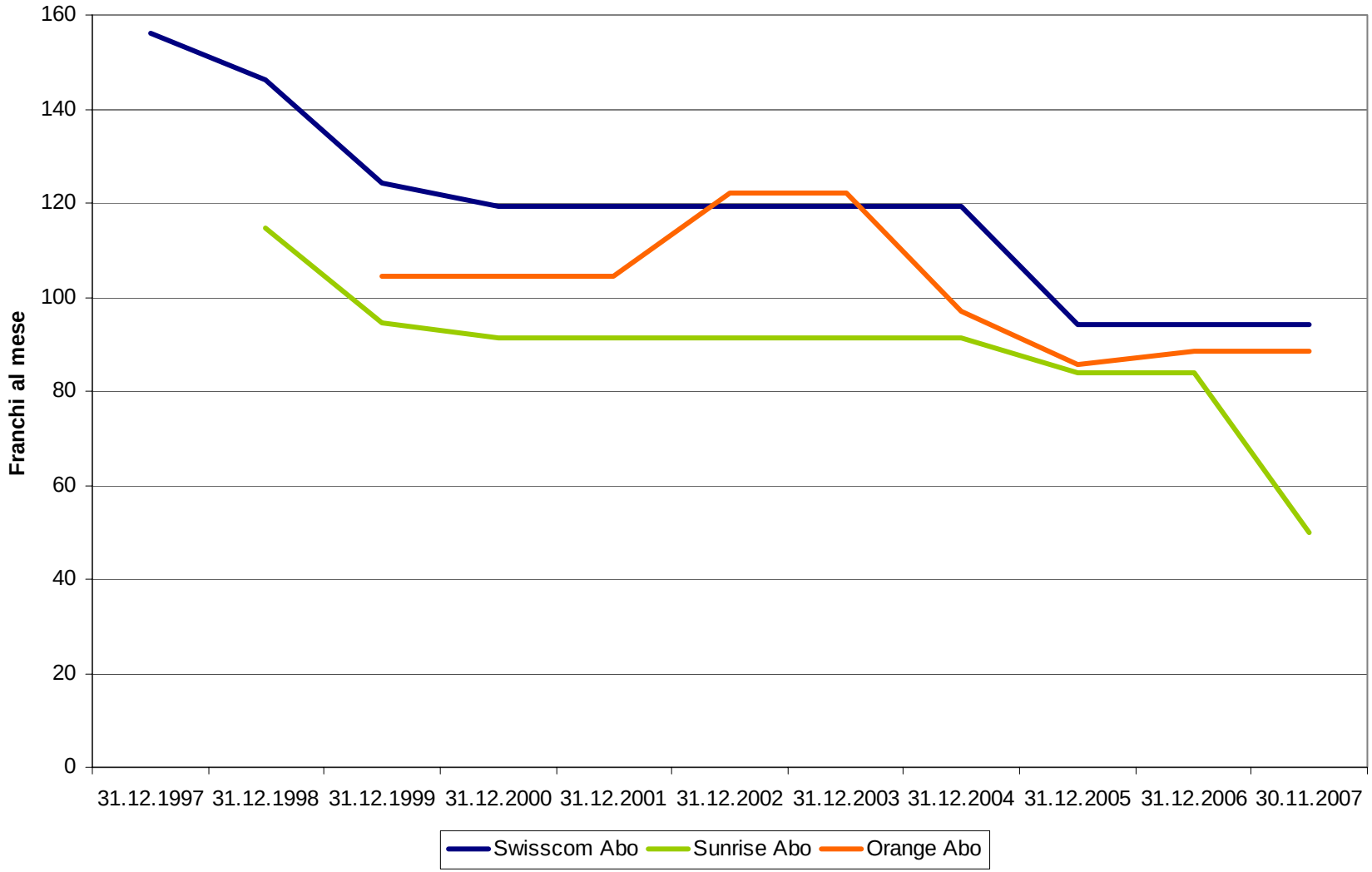

Ipotesi: 180 minuti di chiamata e 50 SMS al mese, per un totale di 100 chiamate. Un terzo delle chiamate effettuate durante la giornata, un terzo la sera e un terzo durante il fine settimana. Distribuzione delle chiamate: 50% verso rete fissa, 30% verso rete mobile Swisscom, 10% verso rete mobile Sunrise, 10% verso rete mobile Orange. È stata sempre presa in considerazione la tariffa abo più conveniente dei più grandi operatori mobili. Tutti i dati indicati si basano sulla tariffa standard, senza opzioni o promozioni attive. Les offerte per giovani nonché l'offerta Orange per i numeri preferiti non sono state prese in considerazione.

Fonte: comparis.ch

«Legati alla propria terra»

comparis.ch
La vita diventa più semplice

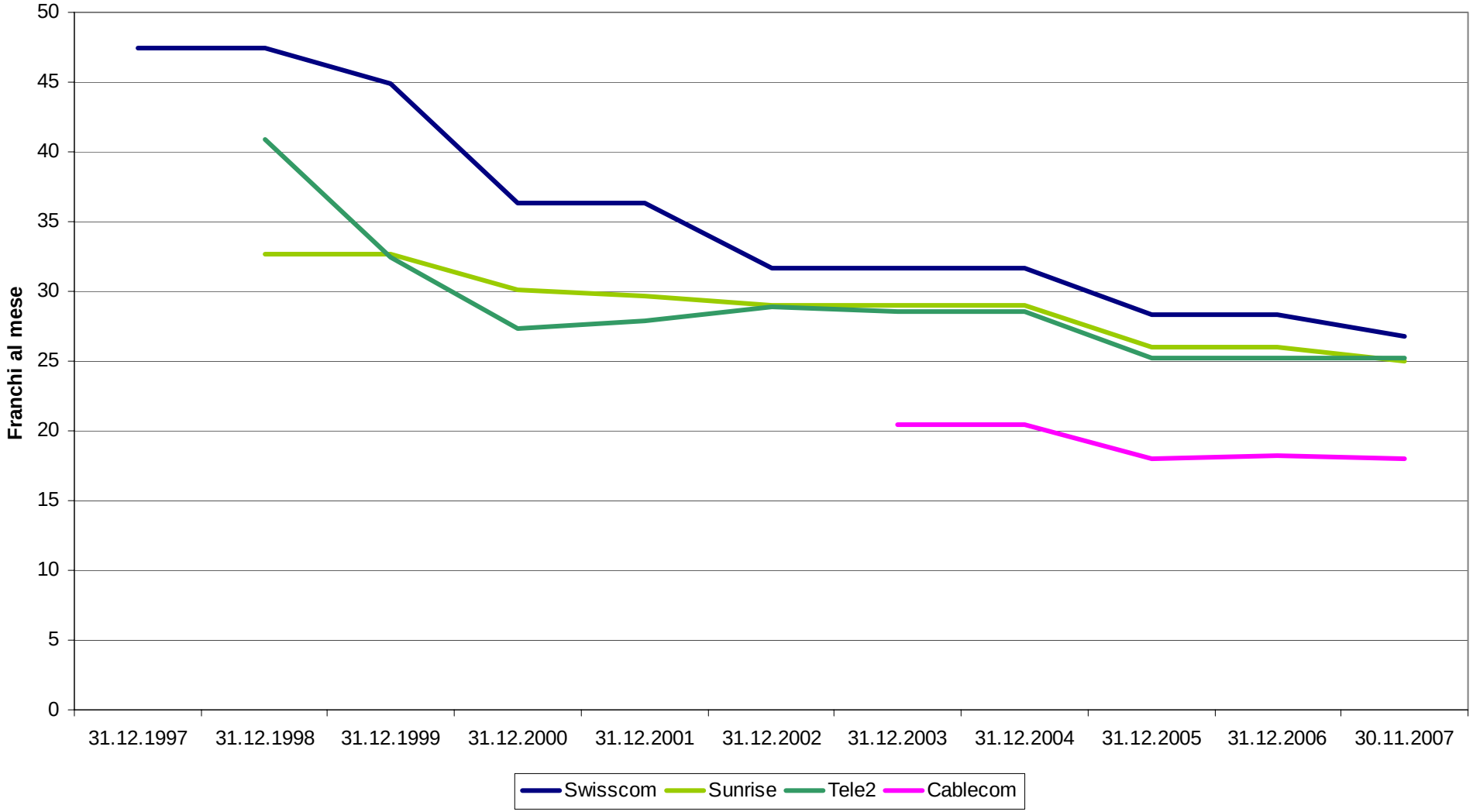

Ipotesi: sono stati presi in considerazione solo i costi di chiamate e non lo scatto alla risposta. 4:25 ore di chiamate verso rete fissa e 35 minuti verso rete mobile. Frequenti le chiamate di sera e durante il fine settimana, meno frequenti durante la giornata. Calcoli basati sulla tariffa standard, senza opzioni o promozioni attive. Per il confronto, sono stati presi in considerazione i quattro più grandi operatori di rete fissa.

Fonte: comparis.ch

«Connessi al mondo intero»

comparis.ch
La vita diventa più semplice

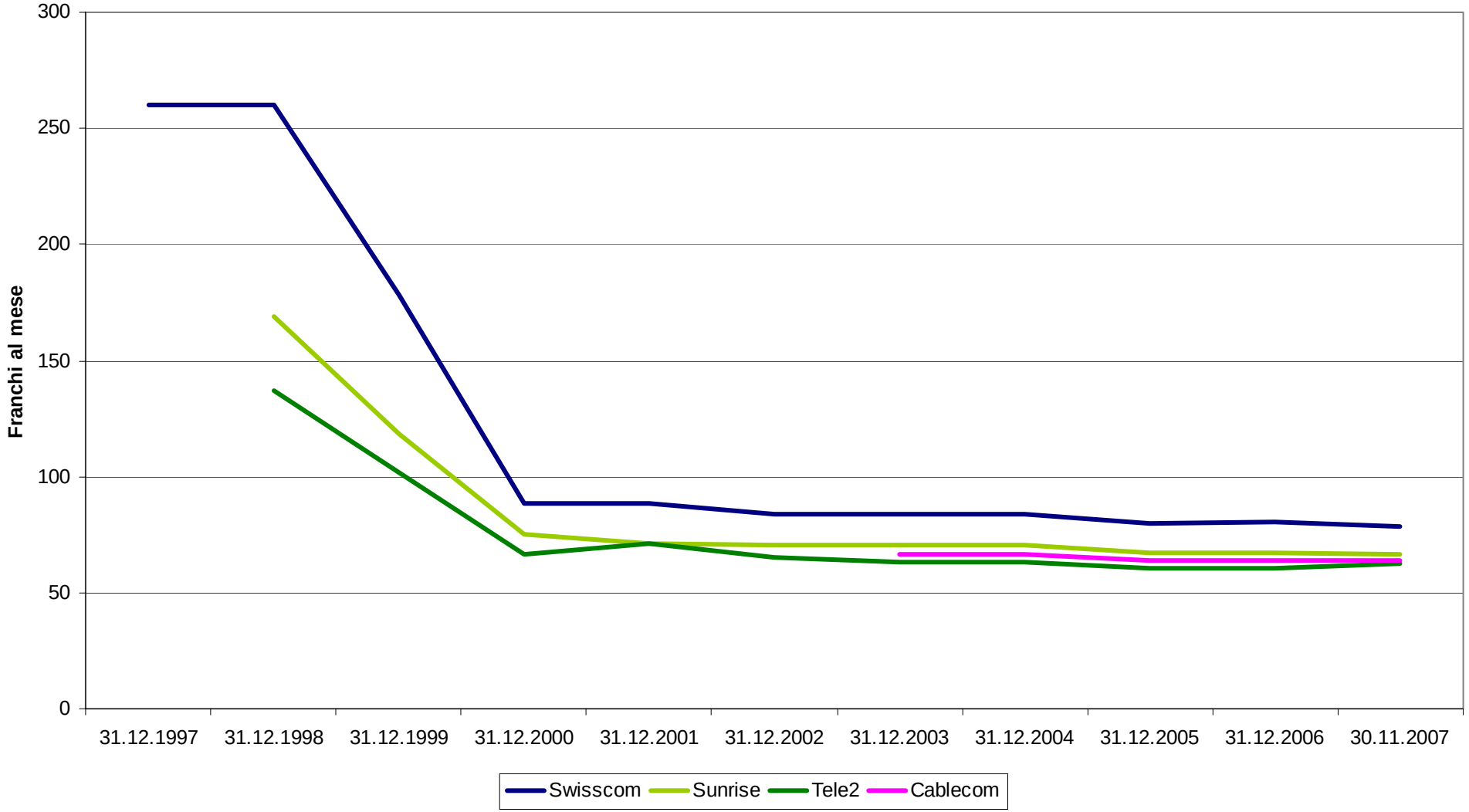

Ipotesi: sono stati presi in considerazione i costi di chiamata, senza lo scatto alla risposta. 10 ore di conversazione al mese, di cui 4:25 ore verso rete fissa nazionale, 35 minuti verso rete mobile nazionale, 2:30 ore verso rete fissa tedesca e 2:30 verso rete fissa spagnola. Frequenti le chiamate di sera e durante il fine settimana, meno frequenti di giorno. Calcoli basati sulla tariffa standard, senza opzioni o promozioni attive. Per il confronto, sono stati presi in considerazione i quattro più grandi operatori di rete fissa.

Fonte: comparis.ch