# Seismische Messungen Winter 2011/12

## Seismische Messungen

beabsichtigte Seismiklinien, Stand April 2011

250m-Bereich beidseits der Linien
für mögliche Messpunktpositionen

## Betroffene Gemeinden

durch beabsichtigte Linienführung
inkl. 250m-Bereich und Messkabelauslage

## Perimeter gemäss Sachplan geologische Tiefenlager

Standortgebiet für hochaktive Abfälle Nördlich Lägern

Standortgebiet für hochaktive Abfälle Jura Ost
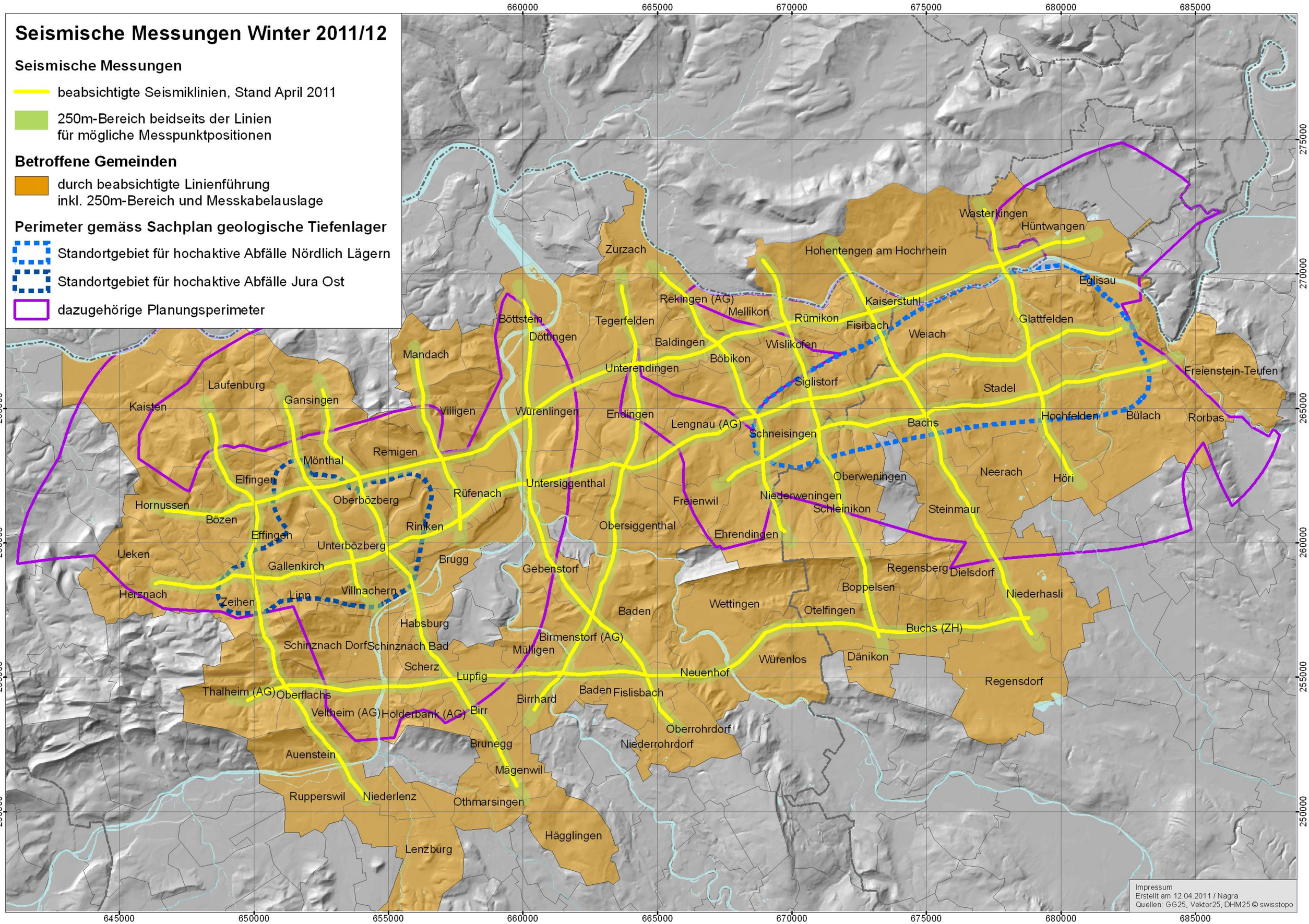
dazugehörige Planungsperimeter