16.08.2023 – 09:08 Uhr

Kinder-Workshop "Tarnen & Warnen" im Naturmuseum Solothurn

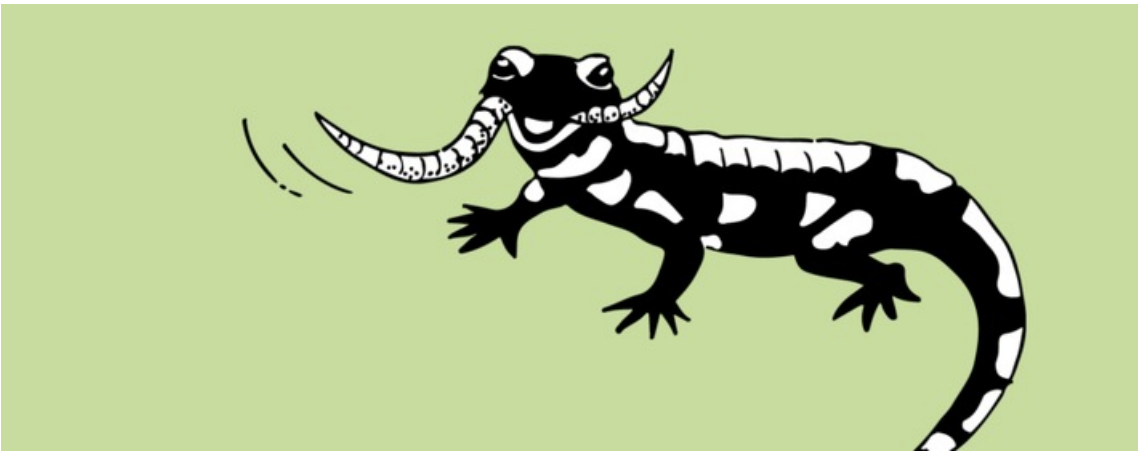

Kinder-Workshop "Tarnen & War nen"

Mittwoch, 30. September 2023,

13.45-15.45 Uhr

Naturmuseum Solothurn

Versteckt wie ein Hase oder auffällig wie ein Feuersalamander? Tiere kennen beide Überlebensstrategien. Doch welche ist besser? Am Kinderlass wird dieser Frage spielerisch nachgegangen.

Leitung Joya Müller

Für Kinder ab 8 Jahren

Anmeldung (Name, Vorname, Alter, Mobilnummer und Einverständnis für Fotoaufnahme) bitte an naturmuseum@solothurn.ch oder 032 622 70 21

Kostenloser Anlass

Naturmuseum Solothurn

Klosterplatz 2

4500 Solothurn

032 622 70 21

naturmuseum@solothurn.ch

www.naturmuseum-so.ch

Medieninhalte

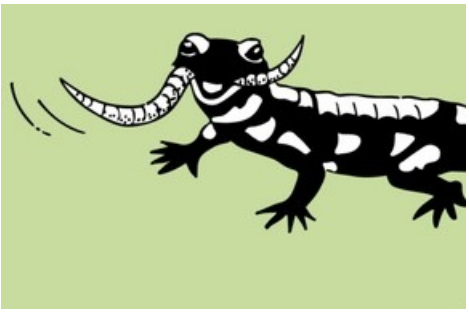

Der Feuersalamander besticht durch seine auffällige Zeichnung und warnt so seine Mitwelt. Illustration: Maja Bläsi

Diese Meldung kann unter https://www.presseportal.ch/de/pm/100083305/100910305 abgerufen werden.