06.04.2022 – 10:00 Uhr

Maritime Citytrips - Städtereisen, aber anders

Weinfelden (ots) -

Städtereisen per Flug oder Bahn - das ist eine beliebte Reiseformel. Aber es gibt eine reizvolle Option. Die Städtereise auf dem Wasserweg. Schon die Anreise ist nichts als pure Entspannung, im Rhythmus des Flusses von Stadt zu Stadt. Langsamkeit ist zum Luxus geworden. Höchste Zeit sie zu leben! Mittelthurgau präsentiert sein neues Städtereisen-Programm "City Cruises 2022" an Bord seiner eigenen Excellence-Flussschiffe. Maritime Citytrips quer durch Europa, vom Hafen direkt in den Grossstadt-Dschungel.

Städte sind immer im Wandel, erfinden sich immer neu. Wo gestern noch ein vernachlässigtes Industriequartier war, erblüht heute ein Trendviertel, entstehen Räume für Gastronomie, Kultur und Begegnung. Geschichte und Neuzeit werden spannend in Szene gesetzt. Wie wäre es, diese inspirierenden Orte auf neue Art zu entdecken - auf dem Wasserweg?

Das kleine Grandhotel ankert im Herzen der Stadt. Auf den neuen City Cruises von Mittelthurgau kreuzen die Gäste durch die Naturräume von Europas Wasserwegen und erkunden gleich mehrere Städte. Das "Excellence-Cityhotel" ankert im Stadthafen - da ist es nur ein Katzensprung zu den aufregenden Sehenswürdigkeiten. Nach der urbanen Entdeckungstour erwartet das Excellence-Domizil seine Gäste mit einem Drink an Deck, einer entspannten Tea Time in der Lounge oder mit seiner grandiosen Küche -einer Paradedisziplin von Excellence.

Der Luxus der Langsamkeit, ganz individuell. Mittelthurgau-Gäste gehen von Bord, erkunden die Stadt auf eigene Faust, auf dem Stadtvelo oder in Begleitung von Stadtexpertinnen und Kulturreiseführern. Es geht an berühmte Orte, in Hinterhöfe oder schrille Quartiere. Die Anreise zur City Cruise? Ganz nach Wahl: mit Bus, Bahn oder Flug. Nur eins ist gesetzt: Viele Metropolen, kein Kofferpacken, kein Hotelwechsel. Es ist die Reise im Rhythmus des Flusses, von Stadt zu Stadt, im Hier und Jetzt - der Luxus der Langsamkeit.

Der Katalog "City Cruises 2022" - Kurs auf Europas schönste Metropolen ist jetzt erhältlich.

- mittelthurgau.ch/kataloge

Über 30 Routen und mehr als 55 Städten, an Bord von Excellence, den kleinen Schweizer Grandhotels. **Ab sofort buchbar** auf

- mittelthurgau.ch/citycruises
- **Onlineversion** dieser Medienmitteilung hier.

Pressekontakt:

Bildmaterial, weiterführende Informationen und Reisearrangements für Medienschaffende
T +41 71 626 85 85, info@mittelthurgau.ch

Medienkontakt
Stephan Frei, Geschäftsleiter Reisebüro Mittelthurgau, CH-8570 Weinfelden,
T +41 71 626 85 85, stephan.frei@mittelthurgau.ch

Medieninhalte

Die Excellence Countess in Rotterdam. / Weiterer Text über ots und www.presseportal.ch/de/nr/100018141 / Die Verwendung dieses Bildes ist für redaktionelle Zwecke honorarfrei. Veröffentlichung bitte unter Quellenangabe: "obs/Reisebüro Mittelthurgau Fluss- und Kreuzfahrten"

Würzburg / Weiterer Text über ots und www.presseportal.ch/de/nr/100018141 / Die Verwendung dieses Bildes ist für redaktionelle Zwecke honorarfrei. Veröffentlichung bitte unter Quellenangabe: "obs/Reisebüro Mittelthurgau Fluss- und Kreuzfahrten"

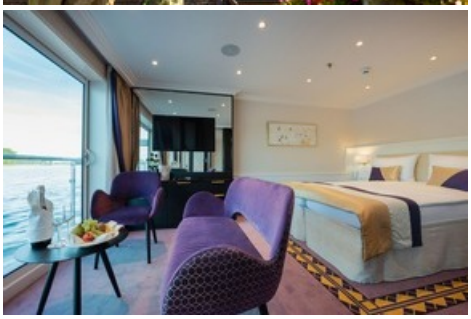

Eine Suite auf der Excellence Countess. / Weiterer Text über ots und www.presseportal.ch/de/nr/100018141 / Die Verwendung dieses Bildes ist für redaktionelle Zwecke honorarfrei. Veröffentlichung bitte unter Quellenangabe: "obs/Reisebüro Mittelthurgau Fluss- und Kreuzfahrten"

Finanzviertel in Wien / Weiterer Text über ots und www.presseportal.ch/de/nr/100018141 / Die Verwendung dieses Bildes ist für redaktionelle Zwecke honorarfrei. Veröffentlichung bitte unter Quellenangabe: "obs/Reisebüro Mittelthurgau Fluss- und Kreuzfahrten/jaschaasadov"

Brüssel / Weiterer Text über ots und www.presseportal.ch/de/nr/100018141 / Die Verwendung dieses Bildes ist für redaktionelle Zwecke honorarfrei. Veröffentlichung bitte unter Quellenangabe: "obs/Reisebüro Mittelthurgau Fluss- und Kreuzfahrten"

Diese Meldung kann unter https://www.presseportal.ch/de/pm/100018141/100887539 abgerufen werden.