04.05.2017 – 15:00 Uhr

ALL EYEZ ON ME / Film über Tupac kommt am 15. Juni 2017 ins Kino

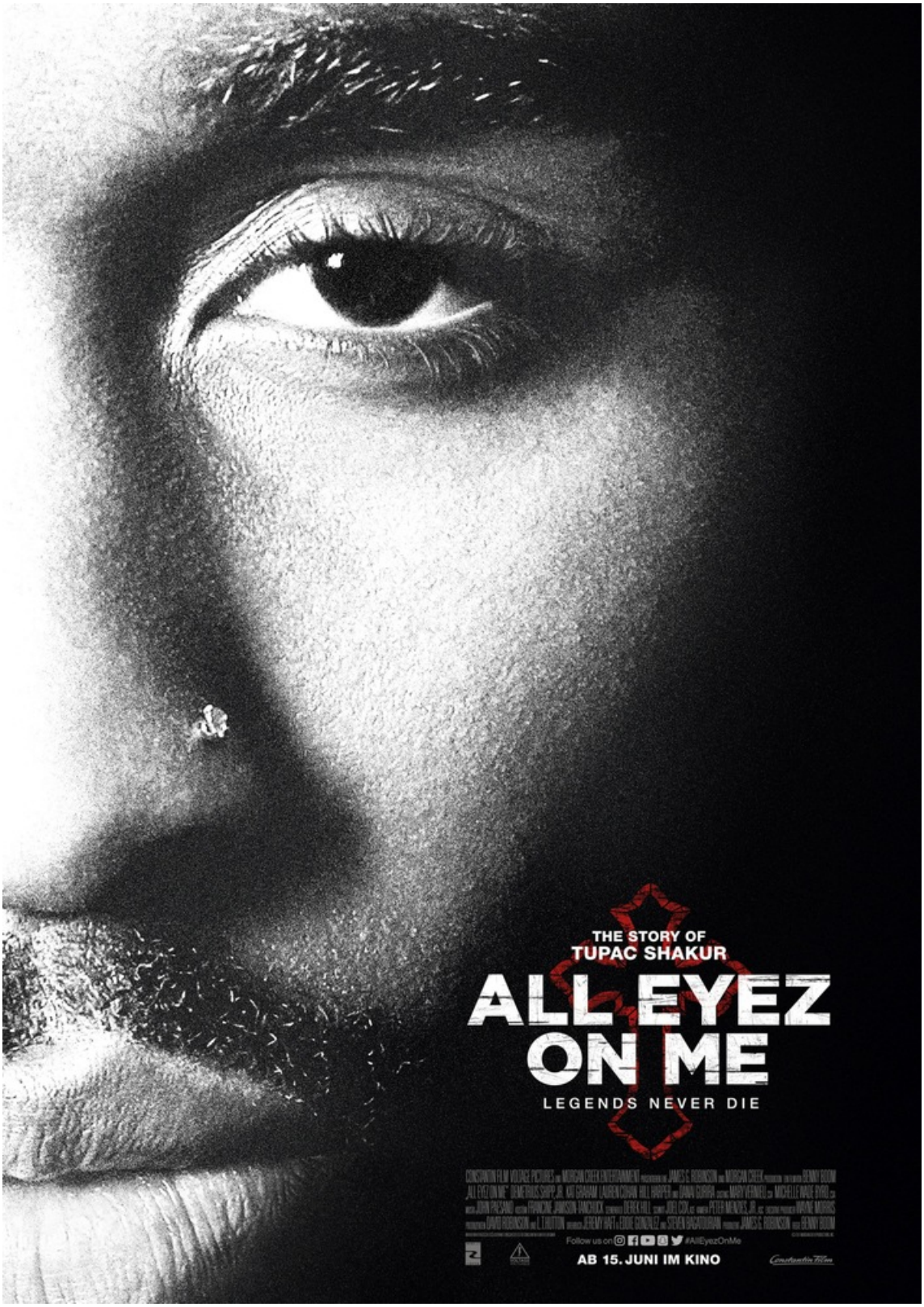

München (ots) -

- Querverweis: Video ist abrufbar unter:
  http://www.presseportal.de/nr/12946 -

"I'm not saying I'm gonna change the world, but I guarantee that I will spark the brain that will change the world." - Tupac Shakur -

Für die einen ist er die Hip-Hop-Legende schlechthin, der 75 Millionen Alben weltweit verkaufte, einen Hit ("Changes", "California Love", "Dear Mama") nach dem anderen landete und eine sozialkritische Stimme hatte, nach deren Macht die Leute verlangten. Für

die anderen ist er der kriminelle Rapper, der knapp ein Jahr seines sehr kurzen Lebens im Knast saß: Tupac Amaru Shakur alias 2Pac! Am 15. Juni 2017 kommt endlich ein Film über sein Leben in die deutschen Kinos.

Trailer 1
https://www.youtube.com/watch?v=6rvlbM8W7Lg

Trailer 2
https://www.youtube.com/watch?v=bD605TN60YE

Inhalt: ALL EYEZ ON ME erzählt die Geschichte von Tupac Shakur (Demetrius Shipp Jr.) und seinem Leben voller Ruhm, Glück, Konflikten und Gewalt. Aufgewachsen in den Straßen New Yorks und hineingeworfen in eine Welt aus Ungerechtigkeit und Willkür, beobachtet er, wie seine Community an Drogen zerbricht und von einer brutalen Polizeimacht unterdrückt wird. Schon früh experimentiert er mit Rap, um seiner Realität als junger schwarzer Mann eine Stimme zu geben. Sein Erfolg und plötzliche Berühmtheit werden aber gleichzeitig auch sein Untergang sein: Immer wieder gerät er mit dem Gesetz in Konflikt. 1995 muss er erneut ins Gefängnis. Als er nach seiner Entlassung zu Death Row Records geht und das Doppelalbum "All Eyez on me" veröffentlicht, wird 2Pac zu einem der beliebtesten Rapper auf dem Planeten. Am 7. September 1996 wird er in Las Vegas auf offener Straße angeschossen. Sechs Tage später stirbt er mit nur 25 Jahren.

Kinostart: 15. Juni 2017 im Verleih der Constantin Film

Darsteller: Demetrius Shipp Jr., Kat Graham, Lauren Cohan, Hill
Harper, Danai Gurira
Drehbuch: Jeremy Haft, Eddie Gonzalez, Steven Bagatourian
Regie: Benny Boom P
roduzenten: David Robinson, L.T. Hutton, James G. Robinson Executive
Producer: Wayne Morris

Erstes Pressematerial, Fotos, Trailer sowie das Plakat liegen zum Download bereit unter: https://constantinfilm.medianetworx.de

Kontakt:

S&L Medianetworx GmbH
TV, Print, Radio PR)
Astrid Buhr
Aidenbachstraße 54, 81379 München
Telefon: +49 - 89 - 23 68 49 12
E-Mail: abuhr@medianetworx.de

Pure Online
Online PR)
Michael Spalek
Oranienstraße 185, 10999 Berlin
Telefon: +49 - 30 - 28 44 509 13
E-Mail: michael.spalek@pureonline.de

Medieninhalte

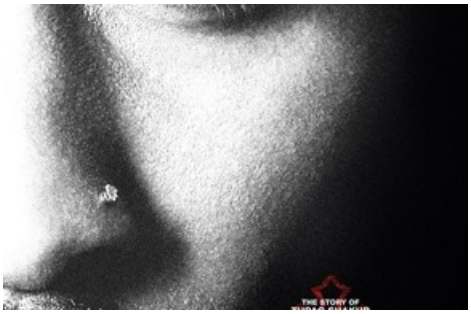

ALL EYEZ ON ME ab 15.06.2017 im Kino. Weiterer Text über ots und www.presseportal.de/nr/12946 / Die Verwendung dieses Bildes ist für redaktionelle Zwecke honorarfrei. Veröffentlichung bitte unter Quellenangabe: "obs/© Constantin Film Verleih GmbH"

Diese Meldung kann unter https://www.presseportal.ch/de/pm/100018915/100802066 abgerufen werden.